



Sistema Olona

La biodiversità che scorre



Visitatore Anonimo en it de fr

Pagina iniziale ornitho.it

Benvenuti su www.ornitho.it

Le Associazioni di ornitho.it

Sponsor

Consultare

Le osservazioni

- Fotografie e suoni
- Dati e analisi
- Gru 2019
- Aquila minore 2019
- Biancone 2019
- Poiana 2019
- Rondine 2019
- Balestruccio 2019
- Istrice 14-19
- Volpe 16-19
- Scoiattolo grigio 15-19
- Siluro 18-19
- Gambero rosso della Louisiana 18-19
- Geco comune 2019
- Lucertola muraiola 2019
- Sympecma fusca 2019
- Vanessa atalanta 15-17
- Vanessa atalanta 2019
- Macroglossum stellatarum 18-19
- Popillia japonica 15-18
- Cimice asiatica 16-18
- Ailanthus altissima 15-19
- Buddlejia davidii 18-19
- Solidago canadensis 18-19

Informazioni

- Leggere le ultime novità
- Aiuto
- Regole di ornitho.it

La mia e-mail : memorizzare la password

[\[Desidero iscrivermi\]](#) [\[Ho perso la mia password\]](#)

Ornitho.it è la piattaforma comune d'informazione di ornitologi e birdwatcher italiani e di molte associazioni ornitologiche nazionali e regionali che hanno come obiettivo lo studio, la conservazione degli uccelli, il birdwatching e la loro promozione. Una parte delle osservazioni, specialmente le più recenti, potrebbero essere non ancora verificate. Ornitho.it si sta rivelando un prezioso strumento di lavoro per la realizzazione dell'Atlante degli uccelli nidificanti in Italia e per quello degli Uccelli in inverno. Dall'ottobre 2014 la piattaforma è utilizzata anche per Rettili, Anfibi (in accordo con SHI), Libellule (in accordo con odonata.it) e Mammiferi terrestri, Mammiferi marini, Chiroterri (in accordo con ATIT).

Le ultime novità

giovedì 28 febbraio 2019 tipnews

XII Convegno "Le Libellule in Italia". Grosseto (GR) il 27 e 28 aprile 2019

La Società Italiana per lo Studio e la Conservazione delle Libellule ODONATA.IT e il Museo di Storia Naturale della Maremma di Grosseto hanno il piacere di annunciare [...]

giovedì 28 febbraio 2019 tipnews

XII Convegno "Le Libellule in Italia". Grosseto (GR) il 27 e 28 aprile 2019

La Società Italiana per lo Studio e la Conservazione delle Libellule ODONATA.IT e il Museo di Storia Naturale della Maremma di Grosseto hanno il piacere di annunciare [...]

venerdì 7 dicembre 2018 atlasnews

Nuovo Progetto Atlante degli Uccelli in Inverno della Provincia di Varese

Il primo dicembre 2018 il Gruppo Insubrico di Ornitologia inizia un nuovo Progetto Atlante degli Uccelli in Inverno in provincia di Varese: utilizzando la Carta tecnica Regionale [...]

Documento da scaricare : [Metodologia per Atlante in Inverno VARESE-9532.pdf](#)

[\[altre novità\]](#)

Agliè martedì 26 marzo 2019
Luna calante (20 giorni)
sorge alle 0h18 e tramonta alle 9h45
Sole: sorge alle 06h20 e tramonta alle 18h48
Giorno: aurora alle 05h50 e crepuscolo alle 19h18

Ultimo dato aggiunto 1 minuto fa.
Attualmente sul sito ci sono 121 visitatori

Le osservazioni recenti : [XML](#)

lunedì 25 marzo 2019

Bari [33N 667 / 4550]
• 8 Mignattai

Zapponeta [33N 578 / 4589]
• 1 Mignattaio

Zapponeta [33N 579 / 4588]
• 1 Mignattaio

Bacino Torre di Castiglione (zona umida IWC)
• 1 Lui piccolo siberiano (ssp.)

Riserva Naturale Saline di Priolo
• 1 Mignattaio

Salina di San Teodoro (zona umida IWC)
• 8 Mignattai

mitilcolture Duino-F- Timavo
≥45 Edredoni

domenica 24 marzo 2019

Cirò Marina [33N 681 / 4362]
• 2 Albanelle pallide

Litorale Forte dei Marmi - Viareggio (zona umida IWC)
• 1 Strolaga minore
• 1 Labbo indet.

Massarosa [32N 606 / 4856]
• 1 Mignattaio

Guazzi del Musone
• 1 Albanella pallida

Mirandola [32N 672 / 4974]
• 0 Nibbio-bianco

Cascina [32N 615 / 4832]
• 34 Mignattai

Pisa [32N 615 / 4833]
• 35 Mignattai

Oasi LIPU Torrile
• ≥7-8 Mignattai

Fiumicino [33N 268 / 4628]
• 1 Edredone

Fiumicino [33N 274 / 4633]
• 1 Mignattaio

Chioqgia [33N 286 / 5011]
• 1 Svasso cornuto



sabato 23 marzo 2019

Litorale Aso - San Benedetto (zona umida IWC)
• ≥3 Gabbiani reali pontici

San Benedetto del Tronto [33N 410 / 4750]
• ≥3 Gabbiani reali pontici

Alla pagina www.ornitho.it cliccare su «desidero iscrivermi»

Alessio Martinoli [logout] en it de fr

Pagina iniziale ornitho.it

Le Associazioni di ornitho.it

Sponsor

▼ Consultare

- Le osservazioni
 - Gli ultimi 2 giorni
 - Gli ultimi 5 giorni
 - Gli ultimi 15 giorni
 - Le ultime rarità
 - Tutti i miei dati
 - Consultazione a più criteri
 - Sintesi giornaliera
 - Fotografie e suoni
- Dati e analisi
 - Gru 2019
 - Aquila minore 2019
 - Biancone 2019
 - Poiana 2019
 - Rondine 2019
 - Balestruccio 2019
 - Istrice 14-19
 - Volpe 16-19
 - Scoiattolo grigio 15-19
 - Siluro 18-19
 - Gambero rosso della Louisiana 18-19
 - Geco comune 2019
 - Lucertola muraiola 2019
 - Sympecma fusca 2019
 - Vanessa atalanta 15-17
 - Vanessa atalanta 2019
 - Macroglossum stellatarum 18-19
 - Popillia japonica 15-18
 - Cimice asiatica 16-18

Scheda di iscrizione

I campi preceduti da un asterisco sono obbligatori. Potete trasmetterci la vostra foto per personalizzare la vostra scheda di presentazione. I dati trasmessi saranno utilizzati solo per tenervi informati sull'evoluzione del sito e di altri elementi in relazione a quest'ultimo. Potete modificare in ogni momento i dati e i parametri che indicate qui. Troverete tutte le informazioni necessarie nella rubrica "Il mio conto" che apparirà nel menu del sito dopo che avrete effettuato il login. Riceverete la password per e-mail alcuni minuti dopo la vostra iscrizione.

Dati personali :

* Cognome	* Nome	* Anno di nascita
<input type="text"/>	<input type="text"/>	<input type="text"/>

Risiedo in Italia, S. Marino, Vaticano : si no

* Indirizzo	numero civico	* CAP
<input type="text"/>	<input type="text"/>	<input type="text"/>

* Provincia	* Comune
<input type="text"/>	<input type="text"/>

* E-mail (servirà da nome d'utente)	* Confermate il vostro indirizzo e-mail	* La vostra lingua
<input type="text"/>	<input type="text"/>	<input type="text"/>

Telefono	Cellulare	Telefono professionale
<input type="text"/>	<input type="text"/>	<input type="text"/>

Segnate con una crocetta se desiderate che le vostre osservazioni siano pubblicate anonimamente

Vorrei nascondere il mio indirizzo e-mail ad altri utenti registrati

Commenti per presentarvi

La mia fotografia in formato JPEG (min. 120px e max. 100ko)

Nessun file selezionato.

Personalizzazione del sito :

Classificazione delle specie

Condizioni :

Ai sensi del DLgs 196/2003 i dati personali forniti saranno trattati da parte dai responsabili di ornitho.it nel rispetto di quanto sancito dalla normativa sopra citata. I dati personali sono richiesti per consentire ai Titolari di identificare gli utenti che inseriranno le loro osservazioni nell'archivio e in nessun caso saranno oggetto di diffusione.

L'indirizzo email potrà essere accessibile in modo indiretto ai validatori, che dovranno contattare il rilevatore in caso di segnalazioni particolari, o dagli altri utenti di ornitho per richieste di ulteriori informazioni.

Il Gruppo di conduzione, tramite l'amministratore tecnico di ornitho, ha la facoltà di bloccare la registrazione di un utente in qualsiasi momento, nel caso sia stato accertato un utilizzo dei dati diverso da quanto riportato nelle Regole di ornitho ([vedi pagina dedicata](#)).

Prendo atto che sono d'accordo con i termini e le condizioni

Inserire i propri dati. L'indirizzo e-mail di registrazione funziona come *username*. E' possibile rendere visibile il proprio indirizzo agli altri utenti (opzione utile per restare in contatto con gli altri osservatori) oppure scegliere di non mostrarlo.

In base all'indirizzo indicato, Ornitho seleziona di default le province limitrofe delle quali mostrare le osservazioni recenti nella parte destra della homepage (modificabile in seguito)

Condivisione dei dati :

I dati ornitologici puntuali caricati sono di proprietà dei singoli iscritti, ma sono liberamente e gratuitamente a disposizione del Mandato Ornitho.it ai fini di perseguire le finalità di cui all'Art. 2 del Regolamento, disponibile nella pagina iniziale di www.ornitho.it I dati ornitologici aggregati (presenza/assenza per anno ed eventuale codice atlante su griglia non inferiore a 10x10 km pari alla risoluzione spaziale e temporale delle mappe visualizzabili sul portale), sia protetti che non protetti, sono liberamente e gratuitamente utilizzabili nell'ambito di accordi di collaborazione/convenzioni stipulati tra soggetti terzi e il Mandato Ornitho.it (ai sensi dell'Art. 4.2 del Regolamento), secondo le modalità dettagliate nell'Art. 6.2.3 del Regolamento.

L'iscritto può indicare la propria disponibilità a concedere a terzi l'utilizzo dei propri dati ornitologici secondo le modalità elencate di seguito (Art. 5 del Regolamento, punti 1 e 2). Queste opzioni 1 e 2 sono impostate come selezionate di default.

Le mie scelte :

- 1 - Metto a disposizione i miei dati ornitologici puntuali non protetti per finalità di ricerca scientifica e conservazione concedendoli alle associazioni promotrici e partner elencate alla pagina http://www.ornitho.it/index.php?m_id=1126&c=partner o a soggetti terzi (es. Enti di ricerca, Università, singoli ricercatori, ecc.), le cui richieste siano state approvate dal Mandato di Ornitho.it secondo le modalità previste dagli Art. 6.2.1 e 6.2.2 del Regolamento.
- 2 - Metto a disposizione i miei dati ornitologici puntuali non protetti e quelli protetti in forma aggregata (su griglia non inferiore a 2x2 km, presenza assenza ed eventuale codice atlante) per finalità di ricerca scientifica e conservazione a soggetti terzi (es. Istituti di ricerca, Enti ed Associazioni senza fini di lucro, ovvero a gruppi autonomamente costituiti) con i quali il Mandato Ornitho.it abbia stipulato accordi di collaborazione/convenzioni (ai sensi dell'Art. 4.2 del Regolamento), secondo le modalità indicate nell'Art. 6.2.3.
- A.ST.O.R.E. - FVG. Concedo diritto d'uso di tutti i miei dati ornitologici, senza alcuna limitazione relativamente ai dati protetti (Art. 5, punto 3), secondo quanto stabilito dall'Art. 6.3 del Regolamento, a A.ST.O.R.E. - FVG
- ADAPT- Metto a disposizione i miei dati ornitologici puntuali non protetti per finalità di ricerca scientifica e conservazione concedendoli alle associazioni promotrici e partner elencate alla pagina http://www.ornitho.it/index.php?m_id=1126&c=partner o a soggetti terzi (es. Enti di ricerca, Università, singoli ricercatori, ecc.), le cui richieste siano state approvate dal Mandato di Ornitho.it secondo le modalità previste dagli Art. 6.2.1 e 6.2.2 del Regolamento.
- As.Fa.Ve. Concedo diritto d'uso di tutti i miei dati ornitologici, senza alcuna limitazione relativamente ai dati protetti (Art. 5, punto 3), secondo quanto stabilito dall'Art. 6.3 del Regolamento, a As.Fa.Ve. - Associazione Faunisti Veneti
- ASOER. Concedo diritto d'uso di tutti i miei dati ornitologici, senza alcuna limitazione relativamente ai dati protetti (Art. 5, punto 3), secondo quanto stabilito dall'Art. 6.3 del Regolamento, a ASOER - Associazione Ornitologi Emilia Romagna
- AVK. Concedo diritto d'uso di tutti i miei dati ornitologici, senza alcuna limitazione relativamente ai dati protetti (Art. 5, punto 3), secondo quanto stabilito dall'Art. 6.3 del Regolamento, a AVK - Arbeitsgemeinschaft für Vogelkunde und Vogelschutz Südtirol
- CISO. Concedo diritto d'uso di tutti i miei dati ornitologici, senza alcuna limitazione relativamente ai dati protetti (Art. 5, punto 3), secondo quanto stabilito dall'Art. 6.3 del Regolamento, a CISO, Centro Italiano Studi Ornitologici
- COT. Concedo diritto d'uso di tutti i miei dati ornitologici, senza alcuna limitazione relativamente ai dati protetti (Art. 5, punto 3), secondo quanto stabilito dall'Art. 6.3 del Regolamento, a COT - Centro Ornitologico Toscano
- EBN. Concedo diritto d'uso di tutti i miei dati ornitologici, senza alcuna limitazione relativamente ai dati protetti (Art. 5, punto 3), secondo quanto stabilito dall'Art. 6.3 del Regolamento, a EBN Italia
- GIO. Concedo diritto d'uso di tutti i miei dati ornitologici, senza alcuna limitazione relativamente ai dati protetti (Art. 5, punto 3), secondo quanto stabilito dall'Art. 6.3 del Regolamento, a GIO - Gruppo Insubrico di Ornitologia
- GOS. Concedo diritto d'uso di tutti i miei dati ornitologici, senza alcuna limitazione relativamente ai dati protetti (Art. 5, punto 3), secondo quanto stabilito dall'Art. 6.3 del Regolamento, a GOS - Gruppo Ornitologico Sardo
- GPSO. Concedo diritto d'uso di tutti i miei dati ornitologici, senza alcuna limitazione relativamente ai dati protetti (Art. 5, punto 3), secondo quanto stabilito dall'Art. 6.3 del Regolamento, a GPSO - Gruppo Piemontese di Ornitologia
- GRA. Concedo diritto d'uso di tutti i miei dati ornitologici, senza alcuna limitazione relativamente ai dati protetti (Art. 5, punto 3), secondo quanto stabilito dall'Art. 6.3 del Regolamento, a GRA - Gruppo ricerche Avifauna
- LIPU. Concedo diritto d'uso di tutti i miei dati ornitologici, senza alcuna limitazione relativamente ai dati protetti (Art. 5, punto 3), secondo quanto stabilito dall'Art. 6.3 del Regolamento, a LIPU, Lega Italiana Protezione Uccelli.
- SOA. Concedo diritto d'uso di tutti i miei dati ornitologici, senza alcuna limitazione relativamente ai dati protetti (Art. 5, punto 3), secondo quanto stabilito dall'Art. 6.3 del Regolamento, a SOA - Stazione ornitologica Abruzzese
- SROPU. Concedo diritto d'uso di tutti i miei dati ornitologici, senza alcuna limitazione relativamente ai dati protetti (Art. 5, punto 3), secondo quanto stabilito dall'Art. 6.3 del Regolamento, a SROPU - Stazione Romana per la Protezione degli Uccelli

[Iscriversi](#)

La registrazione al sito viene completata cliccando in fondo alla pagina il **tasto «Iscriversi»**, preceduto dal **regolamento d'uso** della piattaforma e dalla selezione delle associazioni partner di Ornitho cui mettere a disposizione le proprie osservazioni. Di default viene proposta l'opzione riguardante tutte le associazioni ornitologiche (opzione consigliata).

Benvenuti su www.ornitho.it

Ornitho.it è la piattaforma comune d'informazione di ornitologi e birdwatcher italiani e di molte associazioni ornitologiche nazionali e regionali che hanno come obiettivo lo studio, la conservazione degli uccelli, il birdwatching e la loro promozione. Una parte delle osservazioni, specialmente le più recenti, potrebbero essere non ancora verificate. Ornitho.it si sta rivelando un prezioso strumento di lavoro per la realizzazione dell'Atlante degli uccelli nidificanti in Italia e per quello degli Uccelli in inverno. Dall'ottobre 2014 la piattaforma è utilizzata anche per Rettili, Anfibi (in accordo con SHI), Libellule (in accordo con odonata.it) e Mammiferi terrestri, Mammiferi marini, Chiroterti (in accordo con ATII).

Le mie segnalazioni in corso di verifica

Rondone maggiore , 10/3/2018, Buguggiate [32N 484 / 5071]

Le ultime novità

giovedì 28 febbraio 2019 tipnews

XII Convegno "Le Libellule in Italia", Grosseto (GR) il 27 e 28 aprile 2019

La Società Italiana per lo Studio e la Conservazione delle Libellule ODONATA.IT e il Museo di Storia Naturale della Maremma di Grosseto hanno il piacere di annunciare [...]

giovedì 28 febbraio 2019 tipnews

XII Convegno "Le Libellule in Italia", Grosseto (GR) il 27 e 28 aprile 2019

La Società Italiana per lo Studio e la Conservazione delle Libellule ODONATA.IT e il Museo di Storia Naturale della Maremma di Grosseto hanno il piacere di annunciare [...]

venerdì 7 dicembre 2018 atlasnews

Nuovo Progetto Atlante degli Uccelli in Inverno della Provincia di Varese

Il primo dicembre 2018 il Gruppo Insubrico di Ornitologia inizia un nuovo Progetto Atlante degli Uccelli in Inverno in provincia di Varese: utilizzando la Carta tecnica Regionale [...]

Documento da scaricare: [Metodologia per Atlante in Inverno VARESE-9532.pdf](#)

[altre novità]

Casale Litta martedì 26 marzo 2019
Luna calante (20 giorni)
sorge alle 0h19 e tramonta alle 9h39
Sole: sorge alle 06h16 e tramonta alle 18h45
Giorno: aurora alle 05h46 e crepuscolo alle 19h15

Ultimo dato aggiunto 1 minuto fa e ultimo mio dato ieri.
Attualmente sul sito ci sono 113 visitatori

Le osservazioni recenti:

[visualizzare le ultime segnalazioni]

martedì 26 marzo 2019

Iseo [32N 581 / 5056]

- 15 Smerghi maggiori
- 2 Morette tabaccate

Isola del Toffo

- 2 Morette tabaccate

Vasche dell'Arnetta

- 24 Cigni reali

Luino [32N 480 / 5092]

- 2 Smerghi maggiori

Oasi LIPU Palude Brabbia - Agricola Palud

- 8 Morette tabaccate

Sesto Calende [32N 468 / 5066]

- 2 Cigni reali

Ternate [32N 476 / 5071]

- 2 Lucherini

lunedì 25 marzo 2019

Grassobbio [32N 555 / 5056]

- 25 Gru

Iseo [32N 583 / 5058]

- 1 Falco pescatore
- 20 Cigni reali
- 30 Merli dal collare
- 1 Cesena
- 25 Peppole

Gera Lario-Foce Mera

- 4 Fistonci turchi

moiana

- 1 Voltolino

Rivignano ambientale-Pian di Spagna (CO)

- 2 Smerghi maggiori
- 1 Lucherini

Abbadia Lariana - centro abitato

- 2 Cigni reali
- 1 Smergo maggiore

Cernusco Lombardone [32N 530 / 5059]

- 1 Smeriglio

Loc. Lavello lago di Olginate

- 20 Cigni reali
- 14 Fistonci turchi
- 1 Smergo maggiore
- 1 Voltolino

Loc. Punta di Abbadia Lariana

- 4 Smerghi maggiori

Olginate [32N 533 / 5069]

- 7 Morette tabaccate
- 3 Smerghi maggiori

Rivabella

- 2 Cigni reali

Monza [32N 522 / 5052]

- 3 Tordi sasselli

Varedo - senza località definita

- 1 Rapace indeterminato

Milano [32N 514 / 5041]

- 3 Ibridi di anatra

cava di San Gaudenzio

- 2 Morette tabaccate

Via Similioni

- 4 Cesene

Angera [32N 466 / 5070]

- 1 Svasso collaroso

Bruscheria

- 5 Cigni reali

Buguggiate [32N 484 / 5071]

- 2 Cigni reali
- 1 Albanella reale

Foce fiume Tresa

- 17 Smerghi maggiori

Monvalle - senza località definita

- 1 Smergo maggiore

Monvallina

- 1 Volpoca
- 4 Smerghi maggiori

Sabbie d'Oro Nord

- 7 Smerghi maggiori

Sesto Calende [32N 468 / 5066]

- 7 Cigni reali

Ternate [32N 476 / 5071]

- 25 Lucherini

domenica 24 marzo 2019

Edolo [32N 600 / 5116]

- 1 Piviere tortolino

Iseo [32N 580 / 5056]

- 1 Falco pescatore

Provaquio d'Iseo [32N 580 / 5054]

- 2-3 Fistonci turchi
- 1 Voltolino
- 1 Schiribilla
- 21 Pendolino

La home page di Ornitho è sostanzialmente divisa in 3 parti...



Benvenuti su www.ornitho.it

Ornitho.it è la piattaforma comune d'informazione di ornitologi e birdwatcher italiani e di molte associazioni ornitologiche nazionali e regionali che hanno come obiettivo lo studio, la conservazione degli uccelli, il birdwatching e la loro promozione. Una parte delle osservazioni, specialmente le più recenti, potrebbero essere non ancora verificate. Ornitho.it si sta rivelando un prezioso strumento di lavoro per la realizzazione dell'Atlante degli uccelli nidificanti in Italia. Uccelli in inverno. Dall'ottobre 2014 la piattaforma è in grado di registrare anche i rettili, Anfibi (in accordo con SHI), Libellule (in accordo con ANI), Invertebrati terrestri, Mammiferi marini, Chiroterti (in accordo con ATI).



Le mie segnalazioni in corso di verifica

Rondone maggiore , 10/3/2018, Buguggiate [32N 484 / 5071]

Le ultime novità

venerdì 28 febbraio 2019

X Convegno "Le Libellule in Italia", Grosseto (GR) il 27 e 28 aprile 2019
La Società Italiana per lo Studio e la Conservazione delle Libellule ODONATA.IT e il Museo di Storia Naturale della Maremma di Grosseto hanno il piacere di annunciare [...]

venerdì 28 febbraio 2019

X Convegno "Le Libellule in Italia", Grosseto (GR) il 27 e 28 aprile 2019
La Società Italiana per lo Studio e la Conservazione delle Libellule ODONATA.IT e il Museo di Storia Naturale della Maremma di Grosseto hanno il piacere di annunciare [...]

venerdì 7 dicembre 2018

Nuovo Progetto Atlante degli Uccelli in Inverno della Provincia di Varese
Il primo dicembre 2018 il Gruppo Insubrico di Ornitologia inizia un nuovo Progetto Atlante degli Uccelli in Inverno in provincia di Varese: utilizzando la Carta tecnica Regionale [...]
Documento da scaricare: [Metodologia per Atlante in Inverno VARESE-9532.pdf](#)

Casale Litta
martedì 26 marzo 2019
Luna calante (20 giorni)
sorge alle 0h19 e tramonta alle 9h39

Sole: sorge alle 06h16 e tramonta alle 18h45
Giorno: aurora alle 05h46 e crepuscolo alle 19h15

Ultimo dato aggiunto 1 minuto fa e ultimo mio dato ieri.

Attualmente sul sito ci sono 113 visitatori

Le osservazioni recenti: XML

[visualizzare le ultime segnalazioni]

martedì 26 marzo 2019

- Iseo [32N 581 / 5056]
 - 15 Smerghi maggiori
 - 2 Morette tabaccate
- Vasche dell'Arnetta
 - 24 Cigni reali
- Luino [32N 480 / 5092]
 - 2 Smerghi maggiori
- Oasi LIPU Palude Brabbia - Agricola Palud
 - 8 Morette tabaccate
- Sesto Calende [32N 468 / 5066]
 - 2 Cigni reali
- Ternate [32N 476 / 5071]
 - 25 Lucherini

lunedì 25 marzo 2019

- Grassano [32N 555 / 5056]
 - 25 Gru
- Iseo [32N 583 / 5058]
 - 1 Falco pescatore
 - Disone [32N 591 / 5069]
 - 30 Merli dal collare
 - 21 Cesena
 - 25 Peppole
 - Gera Lario-Foce Mera
 - 4 Fistonni turchi
 - moiana
 - 1 Voltolino
 - Rivignano ambientale-Pian di Spagna (CO)
 - 2 Smerghi maggiori
 - 1 Lucherini
 - Abbadia Lariana - centro abitato
 - 2 Cigni reali
 - 1 Smergo maggiore
 - Cernusco Lombardone [32N 530 / 5059]
 - 1 Smeriglio
 - Loc. Lavello lago di Olginate
 - 20 Cigni reali
 - 14 Fistonni turchi
 - 1 Smergo maggiore
 - 1 Voltolino
 - Loc. Punta di Abbadia Lariana
 - 4 Smerghi maggiori
 - Olginate [32N 533 / 5069]
 - 7 Morette tabaccate
 - 3 Smerghi maggiori
 - Rivabella
 - 2 Cigni reali
 - Monza [32N 522 / 5052]
 - 3 Tordi sasselli
 - Varedo - senza località definita
 - 1 Rapace indeterminato
 - Milano [32N 514 / 5041]
 - 3 Ibridi di anatra
 - cava di San Gaudenzio
 - 2 Morette tabaccate
 - Montalto Pavese [32N 517 / 4979]
 - 1 Pernice rossa
 - Parco Sovracomunale Le Folaqhe (zona umida IVO)
 - 2 Cigni reali
 - 2 Volpoche
 - 1 Voltolino
 - 2 Colombelle
 - 3 Topini
 - Berbenno di Valtellina [32N 555 / 5112]
 - 1 Gru
 - Via Similone
 - 4 Cesene
 - Angera [32N 466 / 5070]
 - 1 Svasso colorosso
 - Bruscheria
 - 5 Cigni reali
 - Buguggiate [32N 484 / 5071]
 - 2 Cigni reali
 - 1 Albanella reale
 - Force fiume Tressa
 - 17 Smerghi maggiori
 - Monvalle - senza località definita
 - 1 Smergo maggiore
 - Monvallina
 - 1 Volpoca
 - 4 Smerghi maggiori
 - Sabbie d'Oro Nord
 - 7 Smerghi maggiori
 - Sesto Calende [32N 468 / 5065]
 - 7 Cigni reali
 - Ternate [32N 476 / 5071]
 - 25 Lucherini
- domenica 24 marzo 2019
- Edolo [32N 600 / 5116]
 - 1 Piviere tortolino
- Iseo [32N 580 / 5056]
 - 1 Falco pescatore
- Provaquio d'Iseo [32N 580 / 5054]
 - 2-3 Fistonni turchi
 - 1 Voltolino
 - 1 Schiribilla
 - 21 Pendolino

Menù di navigazione

- Le Associazioni di ornitho.it
- Sponsor
- Consultare
- Le osservazioni
- Le ultime rante
- Tutti i miei dati
- Consultazione a più criteri
- Sintesi giornaliera
- Fotografie e suoni
- Dati e analisi
- Gru 2019
- Aquila minore 2019
- Biancone 2019
- Poiana 2019
- Rondine 2019
- Balestruccio 2019
- Istrice 14-19
- Volpe 16-19
- Scoliatto grigio 15-19
- Siluro 18-19
- Gambero rosso della Louisiana 18-19
- Geco comune 2019
- Lucertola muraiola 2019
- Sympactma fusca 2019
- Vanessa atalanta 15-17
- Vanessa atalanta 2019
- Macroglossum stellatarum 18-19
- Popillia japonica 15-18
- Cimice asiatica 16-18
- Buddleja davidii 18-19
- Solidago canadensis 18-19
- Partecipare
- Trasmettere le mie osservazioni
- Controllare le mie liste
- Informazioni
- Leggere le ultime novità
- Aiuto
 - Regole di ornitho.it
 - Deontologia di SHI (Anfibi e Rettili)
 - Deontologia di Odonata.it (Libellule)
 - Organigramma di Ornitho.it
 - Specie a pubblicazione limitata
 - Spiegazione dei simboli
 - Le domande più frequenti
- Statistiche
- Atlante
 - Atlante
 - Metodi Atlante
 - Scarica griglia UTM
 - Calcolo Effemeridi
 - Carte mensili/annuali
- Amministrazione
- Biolovision
- Il mio conto
 - Dati personali
 - E-mail e password
 - Personalizzazione del sito
 - La mia scheda di presentazione

Benvenuti su www.ornitho.it

Ornitho.it è la piattaforma comune d'informazione di ornitologi e birdwatcher italiani e di molte associazioni ornitologiche nazionali e regionali che hanno come obiettivo lo studio, la conservazione degli uccelli, il birdwatching e la promozione. Una parte delle osservazioni, specialmente le più recenti potrebbero essere non ancora verificate. Ornitho.it si sta rivelando un prezioso strumento di lavoro per la realizzazione dell'Atlante degli uccelli nidificanti in Italia e per quello degli Uccelli in inverno. Dall'ottobre 2014 la piattaforma è utilizzata anche per Rettili, Anfibi (in accordo con SHI), Libellule (in accordo con odonata.it) e Mammiferi terrestri, Mammiferi marini, Chiroterti (in accordo con ATII).

Le mie segnalazioni in corso di verifica

Rondone maggiore , 10/3/2018, Buguggiate [32N 484 / 5071]

Le ultime novità

giovedì 28 febbraio 2019
 XII Convegno "Le Libellule in Italia", Grosseto (GR) il 27 e 28 aprile 2019
 La Società Italiana per lo Studio e la Conservazione delle Libellule ODONATA.IT e il Museo di Storia Naturale della Maremma di Grosseto hanno il piacere di annunciare [...]

giovedì 28 febbraio 2019
 XII Convegno "Le Libellule in Italia", Grosseto (GR) il 27 e 28 aprile 2019
 La Società Italiana per lo Studio e la Conservazione delle Libellule ODONATA.IT e il Museo di Storia Naturale della Maremma di Grosseto hanno il piacere di annunciare [...]

venerdì 7 dicembre 2018
 Nuovo Progetto Atlante degli Uccelli in Inverno della Provincia di Varese
 Il primo dicembre 2018 il Gruppo Insubrico di Ornitologia inizia un nuovo Progetto Atlante degli Uccelli in Inverno in provincia di Varese: utilizzando la Carta tecnica Regionale [...]
 Documento da scaricare : Metodologia per Atlante in Inverno VARESE-9532.pdf

Recent Observations (March 26, 2019):

- Iseo [32N 581 / 5056]
 - 15 Smerghi maggiori
 - 2 Morette tabaccate
 - 24 Cigni reali
- Luino [32N 480 / 5092]
 - 2 Smerghi maggiori
 - 8 Morette tabaccate
 - 2 Cigni reali
- Ternate [32N 476 / 5071]
 - 2 Lucherini
- Grassobbio [32N 555 / 5056]
 - 25 Gru
 - 1 Falco pescatore
 - 30 Merli dal collare
 - 21 Cesena
 - 25 Peppole
 - 4 Fistonis turchi
- Loc. Lavello lago di Olginate
 - 2 Smerghi maggiori
 - Lucherini
 - Abbadia Lariana - centro abitato
 - 2 Cigni reali
 - 1 Smergo maggiore
- Cernusco Lombardone [32N 530 / 5059]
 - 1 Smeriglio
 - 14 Cigni reali
 - 14 Fistonis turchi
 - 1 Smergo maggiore
 - 1 Voltolino
- Loc. Punta di Abbadia Lariana
 - 4 Smerghi maggiori
 - 7 Morette tabaccate
 - 3 Smerghi maggiori
- Rivabella
 - 2 Cigni reali
- Monza [32N 522 / 5052]
 - 3 Tordi sasselli
- Varedo - senza località definita
 - 1 Rapace indeterminato
- Milano [32N 514 / 5041]
 - 3 Ibridi di anatra
 - 3 Ibridi di San Gaudenzio
 - 2 Morette tabaccate
- Montalto Pavese [32N 517 / 4979]
 - 1 Pernice rossa
- Parco Sovracomunale Le Folaqhe (zona umida IVO)
 - 2 Cigni reali
 - 2 Volpoche
 - 1 Voltolino
 - 2 Colombelle
 - 3 Topini
- Berberno di Valtellina [32N 555 / 5112]
 - 1 Gru
 - 4 Cesene
- Angera [32N 466 / 5070]
 - 1 Svasso colorosso
- Bruscheria
 - 3 Cigni reali
- Buguggiate [32N 484 / 5071]
 - 2 Cigni reali
 - 1 Albanella reale
- Foce fiume Tresa
 - 17 Smerghi maggiori
- Monvalle - senza località definita
 - 1 Smergo maggiore

Osservazioni recenti di rilievo nell'area limitrofa alla residenza

- 2-3 Fistonis turchi
- 1 Voltolino
- 1 Schiribilla
- 21 Pendolino



Pagina iniziale ornitho.it

Benvenuti su www.ornitho.it

- Le Associazioni di ornitho.it
- Sponsor
- ▼ Consultare
 - Le osservazioni
 - Gli ultimi 2 giorni
 - Gli ultimi 5 giorni
 - Gli ultimi 15 giorni
 - Le ultime rarità
 - Tutti i miei dati
 - Consultazione a più criteri
 - Sintesi giornaliera
 - Fotografie e suoni
 - Dati e analisi
 - Gru 2019
 - Aquila minore 2019
 - Biancone 2019
 - Poiana 2019
 - Rondine 2019
 - Balestruccio 2019
 - Istrice 14-19
 - Volpe 16-19
 - Sciolattolo grigio 15-19
 - Siluro 18-19
 - Gambero rosso della Louisiana 18-19
 - Geco comune 2019
 - Lucertola muraiola 2019
 - Sympactma fusca 2019
 - Vanessa atalanta 15-17
 - Vanessa atalanta 2019
 - Macroglossum stellataru 18-19
 - Popillia japonica 15-18
 - Cimice asiatica 16-18
 - Buddleja davidii 18-19
 - Solidago canadensis 18-19
- ▼ Partecipare
 - Trasmettere le mie osservazioni
 - Controllare le mie liste
- ▼ Informazioni
 - Leggere le ultime novità
 - Aiuto
 - Regole di ornitho.it
 - Deontologia di SHI (Anfibi e Rettili)
 - Deontologia di Odonata.it (Libellule)
 - Organigramma di Ornitho.it
 - Specie a pubblicazione limitata
 - Spiegazione dei simboli
 - Le domande più frequenti
 - Statistiche
- ▼ Atlante
 - Atlante
 - Metodi Atlante
 - Scarica griglia UTM
 - Calcolo Effemeridi
 - Carte mensili/annuali
- ▼ Amministrazione
 - Biolovision
- ▼ Il mio conto
 - Dati personali
 - E-mail e password
 - Personalizzazione del sito
 - La mia scheda di presentazione

Ornitho.it è la piattaforma comune d'informazione di ornitologi e birdwatcher italiani e di molte associazioni ornitologiche nazionali e regionali che hanno come obiettivo lo studio, la conservazione degli uccelli, il birdwatching e la loro promozione. Una parte delle osservazioni, specialmente le più recenti, potrebbero essere non ancora verificate. Ornitho.it si sta rivelando un prezioso strumento di lavoro per la realizzazione dell'Atlante degli uccelli nidificanti in Italia e per quello degli Uccelli in inverno. Dall'ottobre 2014 la piattaforma è utilizzata anche per Rettili, Anfibi (in accordo con SHI), Libellule (in accordo con odonata.it) e Mammiferi terrestri, Mammiferi marini, Chiroterti (in accordo con ATII).

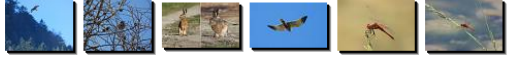

Le mie segnalazioni in corso di verifica

▼ Rondone maggiore , 10/3/2018, Buguggiate [32N 484 / 5071]

Le ultime novità

- giovedì 28 febbraio 2019**

XII Convegno "Le Libellule in Italia", Grosseto (GR) il 27 e 28 aprile 2019

La Società Italiana per lo Studio e la Conservazione delle Libellule ODONATA.IT e il Museo di Storia Naturale della Maremma di Grosseto hanno il piacere di annunciare [...]
- giovedì 28 febbraio 2019**

XII Convegno "Le Libellule in Italia", Grosseto (GR) il 27 e 28 aprile 2019

La Società Italiana per lo Studio e la Conservazione delle Libellule ODONATA.IT e il Museo di Storia Naturale della Maremma di Grosseto hanno il piacere di annunciare [...]
- venerdì 7 dicembre 2018**

Nuovo Progetto Atlante degli Uccelli in Inverno della Provincia di Varese

Il primo dicembre 2018 il Gruppo Insubrico di Ornitologia inizia un nuovo Progetto Atlante degli Uccelli in Inverno in provincia di Varese: utilizzando la Carta tecnica Regionale [...]

Documento da scaricare : [Metodologia per Atlante in Inverno VARESE-9532.pdf](#)

Casale Litta
martedì 26 marzo 2019
Luna calante (20 giorni)
sorge alle 0h19 e tramonta alle 9h39

Sole: sorge alle 06h16 e tramonta alle 18h45
Giorno: aurora alle 05h46 e crepuscolo alle 19h15

Ultimo dato aggiunto 1 minuto fa e ultimo mio dato ieri.
Attualmente sul sito ci sono 113 visitatori

Le osservazioni recenti : [XML](#)

[visualizzare le ultime segnalazioni]

martedì 26 marzo 2019

- Iseo [32N 581 / 5056]
 - ▼ 15 Smerghi maggiori
 - ▼ 2 Morette tabaccate
- Isola del Toffo
 - ▼ 24 Cigni reali
- Luino [32N 480 / 5092]
 - ▼ 2 Smerghi maggiori
- Oasi LIPU Palude Brabbia - Agricola Palud
 - ▼ 8 Morette tabaccate
- Sesto Calende [32N 468 / 5066]
 - ▼ 2 Cigni reali
- Ternate [32N 476 / 5071]
 - ▼ 2 Lucherini

mercoledì 25 marzo 2019

- Massobio [32N 555 / 5056]
 - ▼ 25 Gru
- Iseo [32N 583 / 5058]
 - ▼ 1 Falco pescatore
 - ▼ 2 Cigni reali
 - ▼ 30 Merli dal collare
 - ▼ 21 Cesena
 - ▼ 25 Peppole
 - ▼ 4 Fistioni turchi
- Parco ambientale Pian di Spagna (CO)
 - ▼ 2 Smerghi maggiori
 - ▼ 1 Lucherini
- Abbadia Lariana - centro abitato
 - ▼ 2 Cigni reali
 - ▼ 1 Smergo maggiore
- Parco S. Erasmo Lombardone [32N 530 / 5059]
 - ▼ 1 Smeriglio
 - ▼ 2 Cigni reali
 - ▼ 14 Fistioni turchi
 - ▼ 1 Smergo maggiore
 - ▼ 1 Voltolino
- Parco Punta di Abbadia Lariana
 - ▼ 4 Smerghi maggiori
 - ▼ 7 Morette tabaccate

Novità, avvisi...

Milano [32N 514 / 5041]

- ▼ 3 Ibridi di anatra
- ▼ 1 Cava di San Gaudenzio
- ▼ 2 Morette tabaccate
- Montalto Pavese [32N 517 / 4979]
 - ▼ 1 Pernice rossa
- Parco Sovracomunale Le Folaqhe (zona umida IVO)
 - ▼ 2 Cigni reali
 - ▼ 2 Volpoche
 - ▼ 1 Voltolino
 - ▼ 2 Colombelle
 - ▼ 3 Topini
- Berberno di Valtellina [32N 555 / 5112]
 - ▼ 1 Gru
 - ▼ 4 Cesene
- Angera [32N 466 / 5070]
 - ▼ 1 Svasso collarosso
- Bruscheria
 - ▼ 5 Cigni reali
- Buguggiate [32N 484 / 5071]
 - ▼ 2 Cigni reali
 - ▼ 1 Albanella reale
- Foce fiume Tresa
 - ▼ 17 Smerghi maggiori
- Monvalle - senza località definita
 - ▼ 1 Smergo maggiore
- Monvallina
 - ▼ 1 Volpoca
 - ▼ 4 Smerghi maggiori
- Sabbie d'Oro Nord
 - ▼ 7 Smerghi maggiori
- Sesto Calende [32N 468 / 5066]
 - ▼ 7 Cigni reali
- Ternate [32N 476 / 5071]
 - ▼ 25 Lucherini

domenica 24 marzo 2019

- Edolo [32N 600 / 5116]
 - ▼ 1 Piviere tortolino
- Iseo [32N 580 / 5056]
 - ▼ 1 Falco pescatore
- Provaquio d'Iseo [32N 580 / 5054]
 - ▼ 2-3 Fistioni turchi
 - ▼ 1 Voltolino
 - ▼ 1 Schiribilla
 - ▼ 21 Pendolino

Pagina iniziale ornitho.it

Le Associazioni di ornitho.it

Sponsor

Consultare

- Le osservazioni
- Gli ultimi 2 giorni
- Gli ultimi 5 giorni
- Gli ultimi 15 giorni
- Le ultime rarità
- Tutti i miei dati
- Consultazione a più criteri
- Sintesi giornaliera
- Fotografie e suoni

Dati e analisi

- Gru 2019
- Aquila minore 2019
- Biancone 2019
- Poiana 2019
- Rondine 2019
- Balestruccio 2019
- Istrice 14-19
- Volpe 16-19
- Sciolattolo grigio 15-19
- Siluro 18-19
- Gambero rosso della Louisiana 18-19
- Geco comune 2019
- Lucertola muraiola 2019
- Sympetma fusca 2019
- Vanessa atalanta 15-17
- Vanessa atalanta 2019
- Macroglossum stellatarum 18-19
- Popillia japonica 15-18
- Cimice asiatica 16-18
- Buddleja davidii 18-19
- Solidago canadensis 18-19

Partecipare

- Trasmettere le mie osservazioni

Informazioni

- Leggere le ultime novità
- Aiuto
- Regole di ornitho.it
- Deontologia di SHI (Anfibi e Rettili)
- Deontologia di Odonata.it (Libellule)
- Organigramma di Ornitho.it
- Specie a pubblicazione limitata
- Spiegazione dei simboli
- Le domande più frequenti

Statistiche

Atlante

- Atlante
- Metodi Atlante
- Scarica griglia UTM
- Calcolo Effemeridi
- Carte mensili/annuali

Amministrazione

- Biolovision

Il mio conto

- Dati personali
- E-mail e password
- Personalizzazione del sito
- La mia scheda di presentazione

Benvenuti su www.ornitho.it

Ornitho.it è la piattaforma comune d'informazione di ornitologi e birdwatcher italiani e di molte associazioni ornitologiche nazionali e regionali che hanno come obiettivo lo studio, la conservazione degli uccelli, il birdwatching e la loro promozione. Una parte delle osservazioni, specialmente le più recenti, potrebbero essere non ancora verificate. Ornitho.it si sta rivelando un prezioso strumento di lavoro per la realizzazione dell'Atlante degli uccelli nidificanti in Italia e per quello degli Uccelli in inverno. Dall'ottobre 2014 la piattaforma è utilizzata anche per Rettili, Anfibi (in accordo con SHI), Libellule (in accordo con odonata.it) e Mammiferi terrestri, Mammiferi marini, Chiroterti (in accordo con ATII).

Le mie segnalazioni in corso di verifica

Rondone maggiore , 10/3/2018, Buguggiate [32N 484 / 5071]

Le ultime novità

giovedì 28 febbraio 2019

XII Convegno "Le Libellule in Italia", Grosseto (GR) il 27 e 28 aprile 2019

La Società Italiana per lo Studio e la Conservazione delle Libellule ODONATA.IT e il Museo di Storia Naturale della Maremma di Grosseto hanno il piacere di annunciare [...]

giovedì 28 febbraio 2019

XII Convegno "Le Libellule in Italia", Grosseto (GR) il 27 e 28 aprile 2019

La Società Italiana per lo Studio e la Conservazione delle Libellule ODONATA.IT e il Museo di Storia Naturale della Maremma di Grosseto hanno il piacere di annunciare [...]

venerdì 7 dicembre 2018

Nuovo Progetto Atlante degli Uccelli in Inverno della Provincia di Varese

Il primo dicembre 2018 il Gruppo Insubrico di Ornitologia inizia un nuovo Progetto Atlante degli Uccelli in Inverno in provincia di Varese: utilizzando la Carta tecnica Regionale [...]

Documento da scaricare: [Metodologia per Atlante in Inverno VARESE-9532.pdf](#)

[altre novità]

Casale Litta martedì 26 marzo 2019

Luna calante (20 giorni)
sorge alle 0h19 e tramonta alle 9h39

Sole: sorge alle 06h16 e tramonta alle 18h45
Giorno: aurora alle 05h46 e crepuscolo alle 19h15

Ultimo dato aggiunto 1 minuto fa e ultimo mio dato ieri.
Attualmente sul sito ci sono 113 visitatori

Le osservazioni recenti: [XML](#)

[visualizzare le ultime segnalazioni]

martedì 26 marzo 2019

Iseo [32N 581 / 5056]

- 15 Smerghi maggiori

Isole del Toffo

- 2 Morette tabaccate

Vasche dell'Arnetta

- 24 Cigni reali

Luino [32N 480 / 5092]

- 2 Smerghi maggiori

Oasi LIPU Palude Brabbia - Agricola Palud

- 8 Morette tabaccate

Sesto Calende [32N 468 / 5066]

- 2 Cigni reali

Ternate [32N 476 / 5071]

- 25 Lucherini

lunedì 25 marzo 2019

Grassobbio [32N 555 / 5056]

- 25 Gru

Iseo [32N 583 / 5058]

- 1 Falco pescatore

Disone [32N 591 / 5069]

- 20 Merli dal collare

- 21 Cesena
- 25 Peppole

Gera Lario-Foce Mera

- 4 Fistonati turchi

moiana

- 1 Voltolino

Rivierino ambientale-Pian di Spagna (CO)

- 2 Smerghi maggiori
- 1 Lucherini

Abbadia Lariana - centro abitato

- 2 Cigni reali
- 1 Smergo maggiore

Cernusco Lombardone [32N 530 / 5059]

- 1 Smeriglio

Loc. Lavello lago di Olginate

- 20 Cigni reali
- 14 Fistonati turchi
- 1 Smergo maggiore
- 1 Voltolino

Loc. Punta di Abbadia Lariana

- 4 Smerghi maggiori

Olginate [32N 533 / 5069]

- 7 Morette tabaccate

1 Pernice rossa

Parco Sovracomunale Le Folaqhe (zona umida IVO)

- 2 Cigni reali
- 2 Volpoche
- 1 Voltolino
- 2 Colombelle
- 3 Topini

Berberno di Valtellina [32N 555 / 5112]

- 1 Gru
- 4 Cesene

Angera [32N 466 / 5070]

- 1 Svasso collaroso

Bruscherà

- 5 Cigni reali

Buguggiate [32N 484 / 5071]

- 2 Cigni reali
- 1 Albanella reale

Foce fiume Tresa

- 17 Smerghi maggiori

Monvalle - senza località definita

- 1 Smergo maggiore

Monvallina

- 1 Volpoca
- 4 Smerghi maggiori

Sabbie d'Oro Nord

- 7 Smerghi maggiori

Sesto Calende [32N 468 / 5065]

- 7 Cigni reali

Ternate [32N 476 / 5071]

- 25 Lucherini

domenica 24 marzo 2019

Edolo [32N 600 / 5116]

- 1 Piviere tortolino

Iseo [32N 580 / 5056]

- 1 Falco pescatore

Provaquio d'Iseo [32N 580 / 5054]

- 2-3 Fistonati turchi
- 1 Voltolino
- 1 Schiribilla
- 21 Pendolino

Nel menù «Partecipare», cliccare su «Trasmettere le mie osservazioni»



Pagina iniziale ornitho.it

Le Associazioni di ornitho.it

Sponsor

Consultare

- Le osservazioni
 - Gli ultimi 2 giorni
 - Gli ultimi 5 giorni
 - Gli ultimi 15 giorni
 - Le ultime rarità
 - Tutti i miei dati
 - Consultazione a più criteri
 - Sintesi giornaliera
 - Fotografie e suoni
- Dati e analisi
 - Gru 2019
 - Aquila minore 2019
 - Biancone 2019
 - Poiana 2019
 - Rondine 2019
 - Balestruccio 2019
 - Istrice 14-19
 - Volpe 16-19
 - Scoiattolo grigio 15-19
 - Siluro 18-19
 - Gambero rosso della Louisiana 18-19
 - Geco comune 2019
 - Lucertola muraiola 2019
 - Sympecma fusca 2019
 - Vanessa atalanta 15-17
 - Vanessa atalanta 2019
 - Macroglossum stellatarum 18-19
 - Popillia japonica 15-18
 - Cimice asiatica 16-18
 - Ailanthus altissima 15-19

Tappa 1/3: scelta approssimativa di una località

digitando un testo

per coordinate geografiche

Lon Lat

scegliendo un comune

<-- Digitate il comune

scelti tra

le mie ultime località

cliccando sulla cartina



Map data © OpenStreetMap & EU-DEM

Per prima cosa, viene richiesto di «georeferenziare» la propria osservazione, ossia di **indicarne l'ubicazione**.

La georeferenziazione può avere **un grado diverso di precisione**:

- Comune, senza indicazione più precisa
- Centro di un quadrato 1x1 km (vedi pagina successiva)
- Località specifica
- Punto preciso

Ove possibile, è sempre preferibile indicare il punto preciso o il centro del quadrato 1x1 km



- Pagina iniziale ornitho.it
- Le Associazioni di ornitho.it
- Sponsor
- ▼ Consultare**
- Le osservazioni
 - Gli ultimi 2 giorni
 - Gli ultimi 5 giorni
 - Gli ultimi 15 giorni
 - Le ultime rarità
 - Tutti i miei dati
 - Consultazione a più criteri
 - Sintesi giornaliera
 - Fotografie e suoni
 - Dati e analisi
 - Gru 2019
 - Aquila minore 2019
 - Biancone 2019
 - Poiana 2019
 - Rondine 2019
 - Balestruccio 2019
 - Istrice 14-19
 - Volpe 16-19
 - Scoiattolo grigio 15-19
 - Siluro 18-19
 - Gambero rosso della Louisiana 18-19
 - Geco comune 2019
 - Lucertola muraiola 2019
 - Sympecma fusca 2019
 - Vanessa atalanta 15-17
 - Vanessa atalanta 2019
 - Macroglossum stellatarum 18-19
 - Popillia japonica 15-18
 - Cimice asiatica 16-18
 - Ailanthus altissima 15-19

Tappa 1/3: scelta approssimativa di una località

digitando un testo

per coordinate geografiche

Lon Lat

scegliendo un comune

<-- Digite il comune

scegliendo una località

le mie ultime località Le mie località più utilizzate

Buquqgate [32N 484 / 5071]	Carrosio [32N 486 / 4945]	Gavi [32N 485 / 4948]	Genova [32N 488 / 4926]
Varese [32N 483 / 5072]	Varese [32N 484 / 5072]	Veddasca [32N 482 / 5102]	Veddasca [32N 483 / 5102]
Veddasca [32N 484 / 5103]	Veneqono Inferiore [32N 492 / 5064]		

clickando sulla cartina

[andare verso il mio ultimo dato] [andare alla località dove abito]

Map data © OpenStreetMap & EU-DEM

Il modo più semplice è quello di cercare il comune digitandone il nome nell'apposito spazio, raffinando poi la georeferenziazione direttamente sulla mappa cliccando su «**Ingrandire sul comune**»



- Pagina iniziale ornitho.it
- Le Associazioni di ornitho.it
- Sponsor
- ▼ Consultare**
- Le osservazioni
 - Gli ultimi 2 giorni
 - Gli ultimi 5 giorni
 - Gli ultimi 15 giorni
 - Le ultime rarità
 - Tutti i miei dati
 - Consultazione a più criteri
 - Sintesi giornaliera
 - Fotografie e suoni
 - Dati e analisi
 - Gru 2019
 - Aquila minore 2019
 - Biancone 2019
 - Poiana 2019
 - Rondine 2019
 - Balestruccio 2019
 - Istrice 14-19
 - Volpe 16-19
 - Scoiattolo grigio 15-19
 - Siluro 18-19
 - Gambero rosso della Louisiana 18-19
 - Geco comune 2019
 - Lucertola muraiola 2019
 - Sympecma fusca 2019
 - Vanessa atalanta 15-17
 - Vanessa atalanta 2019
 - Macroglossum stellatarum 18-19
 - Popillia japonica 15-18
 - Cimice asiatica 16-18
 - Ailanthus altissima 15-19

Tappa 1/3: scelta approssimativa di una località

digitando un testo

per coordinate geografiche

Lon Lat

scegliendo un comune

 <-- Digite il comune

scelti tra

le mie ultime località Le mie località più utilizzate

Buquqgate [32N 484 / 5071]	Carrosio [32N 486 / 4945]	Gavi [32N 485 / 4948]	Genova [32N 488 / 4926]
Varese [32N 483 / 5072]	Varese [32N 484 / 5072]	Veddasca [32N 482 / 5102]	Veddasca [32N 483 / 5102]
Veddasca [32N 484 / 5103]	Venegono Inferiore [32N 492 / 5064]		

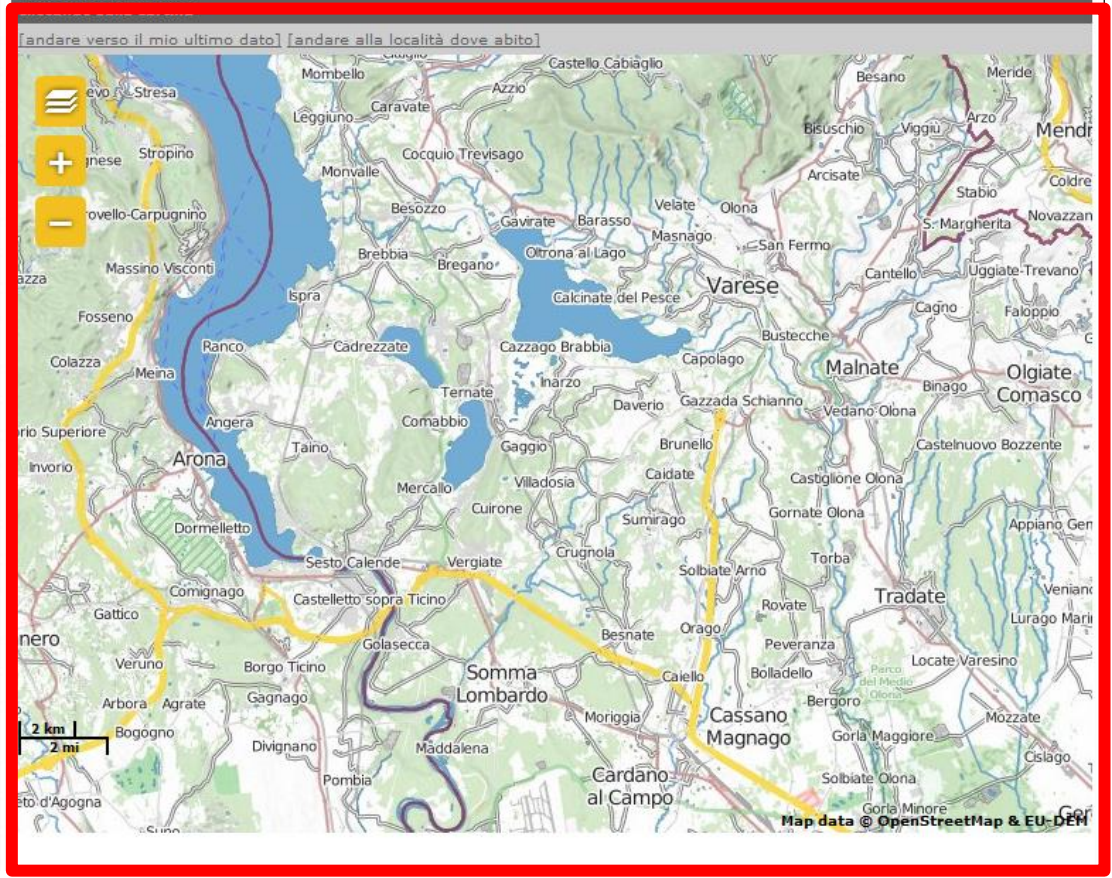

In alternativa, è possibile direttamente **navigare nella mappa**



- Pagina iniziale ornitho.it
- Le Associazioni di ornitho.it
- Sponsor
- ▼ Consultare**
- Le osservazioni
 - Gli ultimi 2 giorni
 - Gli ultimi 5 giorni
 - Gli ultimi 15 giorni
 - Le ultime rarità
 - Tutti i miei dati
 - Consultazione a più criteri
 - Sintesi giornaliera
 - Fotografie e suoni
 - Dati e analisi
 - Gru 2019
 - Aquila minore 2019
 - Biancone 2019
 - Poiana 2019
 - Rondine 2019
 - Balestruccio 2019
 - Istrice 14-19
 - Volpe 16-19
 - Scoiattolo grigio 15-19
 - Siluro 18-19
 - Gambero rosso della Louisiana 18-19
 - Geco comune 2019
 - Lucertola muraiola 2019
 - Sympecma fusca 2019
 - Vanessa atalanta 15-17
 - Vanessa atalanta 2019
 - Macroglossum stellatarum 18-19
 - Popillia japonica 15-18
 - Cimice asiatica 16-18
 - Ailanthus altissima 15-19

Tappa 1/3: scelta approssimativa di una località

digitando un testo

per coordinate geografiche

Lon Lat

scegliendo un comune

<-- Digitate il comune

scelti tra

le mie ultime località le mie località più utilizzate

- Buqugiate [32N 484 / 5071] ✓
- Carrosio [32N 486 / 4945] ✓
- Gavi [32N 485 / 4948] ✓
- Genova [32N 488 / 4926] ✓
- Varese [32N 483 / 5072] ✓
- Varese [32N 484 / 5072] ✓
- Veddasca [32N 482 / 5102] ✓
- Veddasca [32N 483 / 5102] ✓
- Veddasca [32N 484 / 5103] ✓
- Venegono Inferiore [32N 492 / 5064] ✓

cliccando sulla cartina

[andare verso il mio ultimo dato] [andare alla località dove abito]



Le località selezionate di recente compaiono in una barra apposita, al fine di velocizzare l'inserimento



Pagina iniziale ornitho.it

Le Associazioni di ornitho.it

Sponsor

▼ Consultare

Le osservazioni

- Gli ultimi 2 giorni
- Gli ultimi 5 giorni
- Gli ultimi 15 giorni
- Le ultime rarità
- Tutti i miei dati
- Consultazione a più criteri
- Sintesi giornaliera
- Fotografie e suoni

Dati e analisi

- Gru 2019
- Aquila minore 2019
- Biancone 2019
- Poiana 2019
- Rondine 2019
- Balestruccio 2019
- Istrice 14-19
- Volpe 16-19
- Scoiattolo grigio 15-19
- Siluro 18-19
- Gambero rosso della Louisiana 18-19
- Geco comune 2019
- Lucertola muraiola 2019
- Sympecma fusca 2019
- Vanessa atalanta 15-17
- Vanessa atalanta 2019
- Macroglossum stellatarum 18-19
- Popillia japonica 15-18
- Cimice asiatica 16-18
- Ailanthus altissima 15-19

Trasmettere le mie osservazioni - Uccelli

*** Solo i campi preceduti da un asterisco sono obbligatori. Evitare di inserire dati nel campo --> Numero - Sesso - Età se non si è rigorosamente certi

* Data

26.03.2019 [ultimo sabato] [ultima domenica] [ieri] [oggi]

* Luogo [ctrl + clic per associare ad una località]

altitudine Buguggiate [32N 484 / 5071] / Buguggiate (VA)

244 m

[cambiare la località] [centrare la carta sull'indicatore]

8°48'56" E / 45°47'51" N



* Specie

maschera di selezione -- SCEGLIETE --

* Numero totale d'individui

Valore esatto 1

▼ I campi qui sotto non sono obbligatori *** (vedi sotto)

Numero	Sesso	Età
	sconosciuto	sconosciuta

Le mie ultime segnalazioni :

domenica 24 marzo 2019

Venegono Inferiore [32N 492 / 5064]

1 Cincia dal ciuffo

mercoledì 20 marzo 2019

Gavi [32N 485 / 4948]

1 Biancone

Carrosio [32N 486 / 4945]

Esistono diverse «versioni» della mappa. Quella caricata di default dal sito è relativa a OpenStreetMap...



Pagina iniziale ornitho.it

Trasmettere le mie osservazioni - Uccelli

Le Associazioni di ornitho.it

* ** Solo i campi preceduti da un asterisco sono obbligatori. Evitare di inserire dati nel campo --> Numero - Sesso - Età se non si è rigorosamente certi

Sponsor

▼ Consultare

Le osservazioni

- Gli ultimi 2 giorni
- Gli ultimi 5 giorni
- Gli ultimi 15 giorni
- Le ultime rarità
- Tutti i miei dati

- Consultazione a più criteri

- Sintesi giornaliera

- Fotografie e suoni

Dati e analisi

- Gru 2019
- Aquila minore 2019
- Biancone 2019
- Poiana 2019
- Rondine 2019
- Balestruccio 2019
- Istrice 14-19
- Volpe 16-19
- Scoiattolo grigio 15-19
- Siluro 18-19
- Gambero rosso della Louisiana 18-19
- Geco comune 2019
- Lucertola muraiola 2019
- Sympecma fusca 2019
- Vanessa atalanta 15-17
- Vanessa atalanta 2019
- Macroglossum stellatarum 18-19
- Popillia japonica 15-18
- Cimice asiatica 16-18
- Ailanthus altissima 15-19

* Data

26.03.2019 [ultimo sabato] [ultima domenica] [ieri] [oggi]

* Luogo [ctrl + clic per associare ad una località]

altitudine Buguggiate [32N 484 / 5071] / Buguggiate (VA)

244 m

[cambiare la località] [centrare la carta sull'indicatore]

8°48'33" E / 45°48'06" N

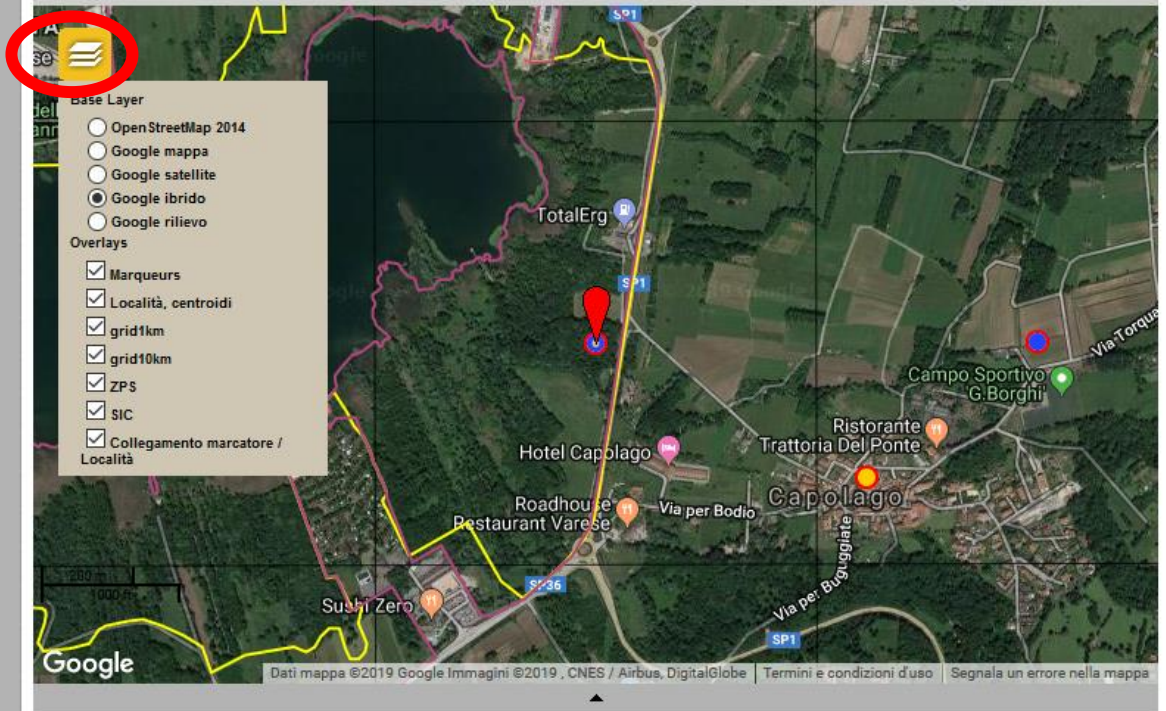

* Specie

maschera di selezione -- SCEGLIETE --

* Numero totale d'individui

Valore esatto 1

▼ I campi qui sotto non sono obbligatori *** (vedi sotto)

Numero	Sesso	Età
	sconosciuto	sconosciuta

Le mie ultime segnalazioni :

domenica 24 marzo 2019

Venegono Inferiore [32N 492 / 5064]

1 Cincia dal ciuffo

mercoledì 20 marzo 2019

Gavi [32N 485 / 4948]

1 Biancone

Carrosio [32N 486 / 4945]

... ma è possibile selezionare le foto satellitari di Google (sia versione «pura» che «ibrida») cliccando sul tasto in alto a sinistra della mappa.

ATTENZIONE! Le foto satellitari consentono di orientarsi molto meglio e georeferenziare in modo più preciso le osservazioni, ma a partire dal 2018 Google ha limitato l'utilizzo della sua cartografia «embedded» in altri siti ad un massimo giornaliero di Gb. Il gruppo di conduzione di Ornitho chiede pertanto agli utenti di limitare l'utilizzo dei servizi di mappa di Google il più possibile, al fine di evitare di raggiungere la soglia.

* Luogo [ctrl + clic per associare ad una località]

altitudine  Buguggiate [32N 484 / 5071] / Buguggiate (VA)

244 m

[cambiare la località] [centrare la carta sull'indicatore]

8°48'01" E / 45°47'48" N

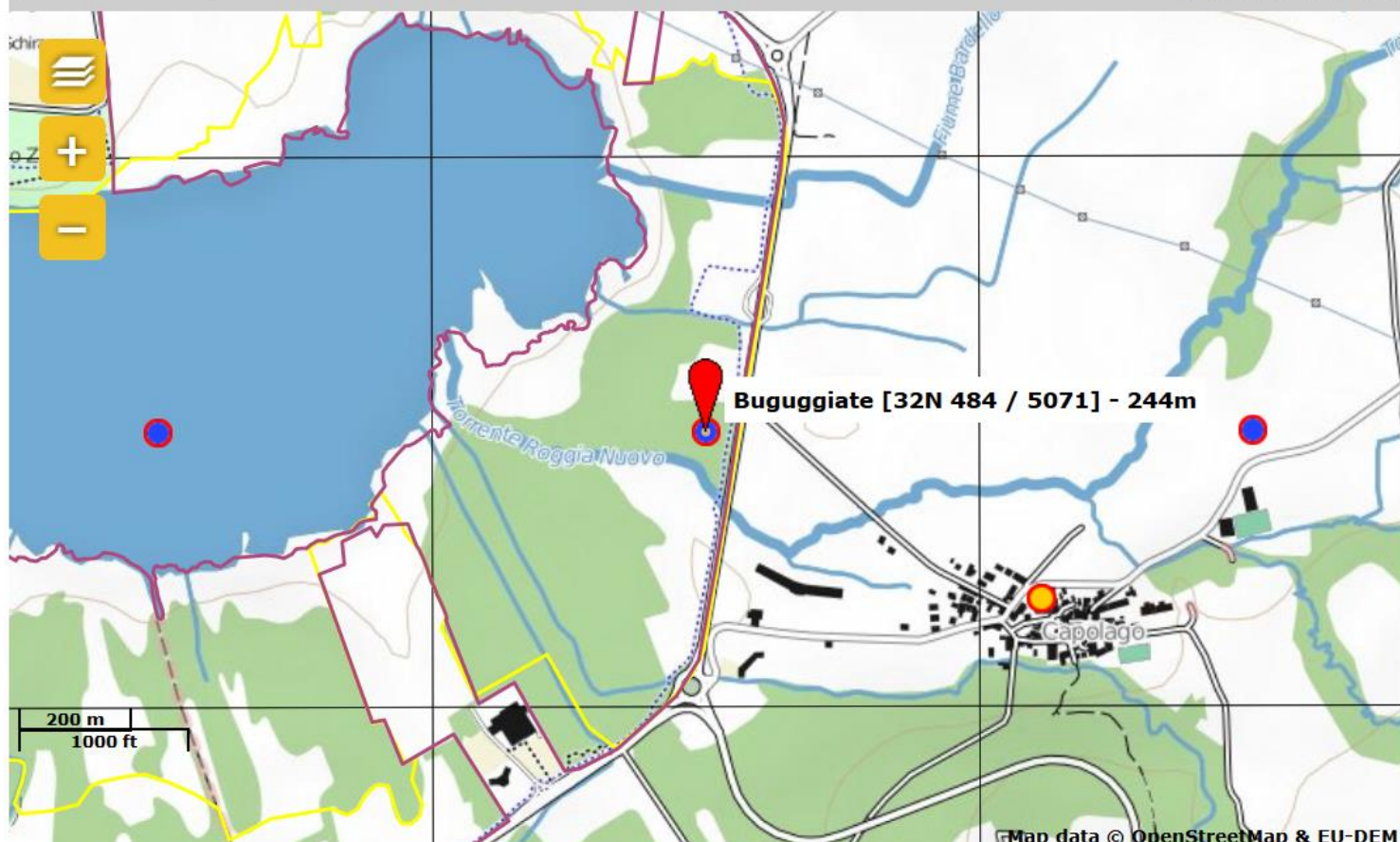

GEOREFENZIAZIONE PER QUADRATO CHILOMETRICO 1X1

Il territorio italiano è diviso in una griglia 1x1 km, cui poter associare le proprie osservazioni cliccando nel centro del quadrato (indicato da un pallino blu).

La georeferenziazione al centro del quadrato 1x1 km è funzionale in caso si percorra una porzione di una data area e si voglia inserire tutte le osservazioni condotte all'interno del dato quadrato, senza necessariamente indicare la localizzazione esatta di ogni singola specie/individuo.

* Luogo [ctrl + clic per associare ad una località]

altitudine  Capolago / Varese (VA)

249 m

[cambiare la località] [centrare la carta sull'indicatore]

8°48'30" E / 45°47'38" N

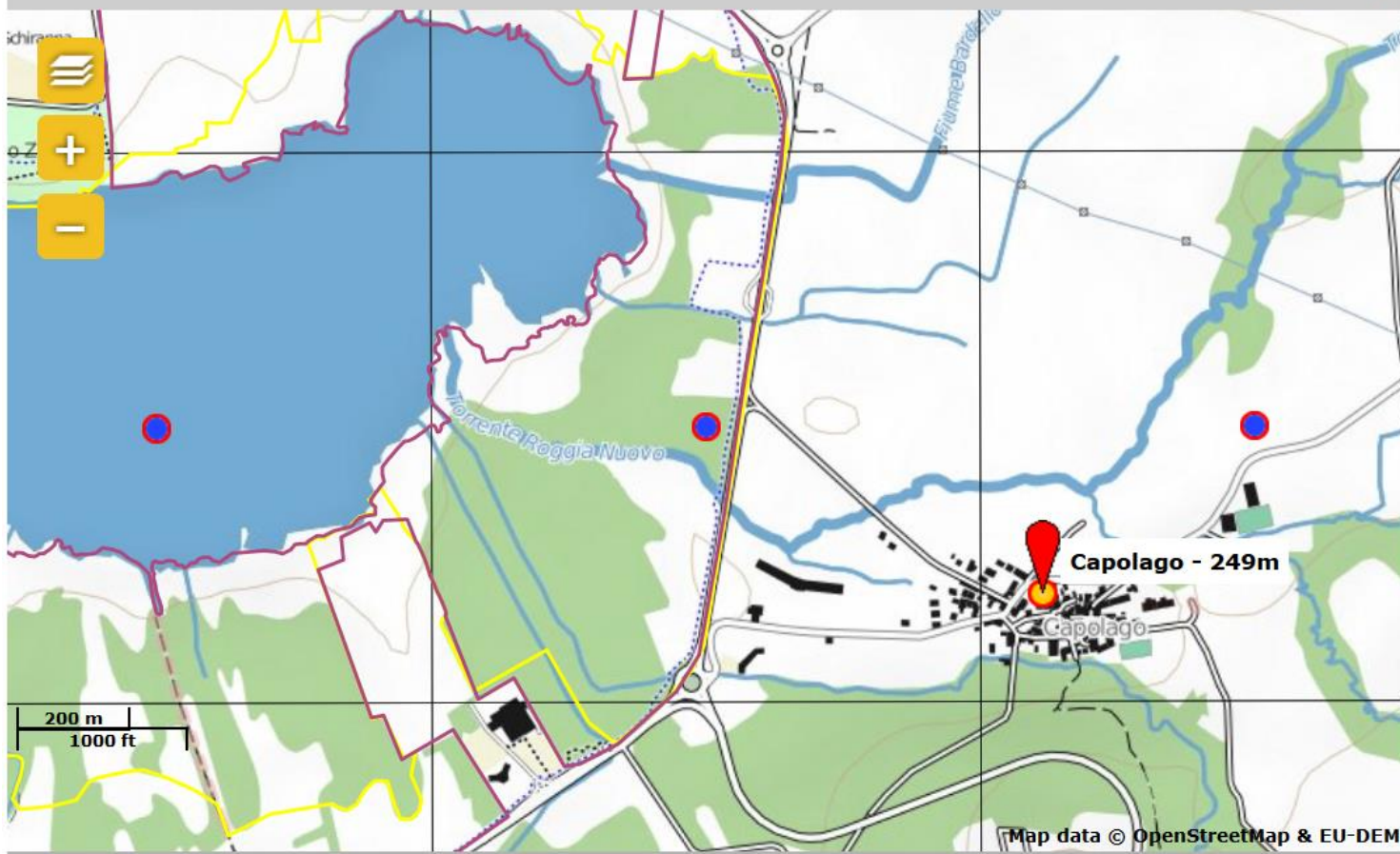



GEOREFERENZIAZIONE PER LOCALITA' PREDEFINITA

Sulla mappa compaiono delle località predefinite (centri urbani, siti di interesse ornitologico etc.), indicate con un pallino giallo, cui poter associare le proprie osservazioni.

Questo metodo è utile in caso di osservazioni da punti fissi o comunque limitate ad un luogo preciso.

* Luogo [ctrl + clic per associare ad una località]

altitudine   Buguggiate [32N 484 / 5071] / Buguggiate (VA) alla distanza di 446 m

244 m

[cambiare la località] [centrare la carta sull'indicatore]

8°48'49" E / 45°47'35" N

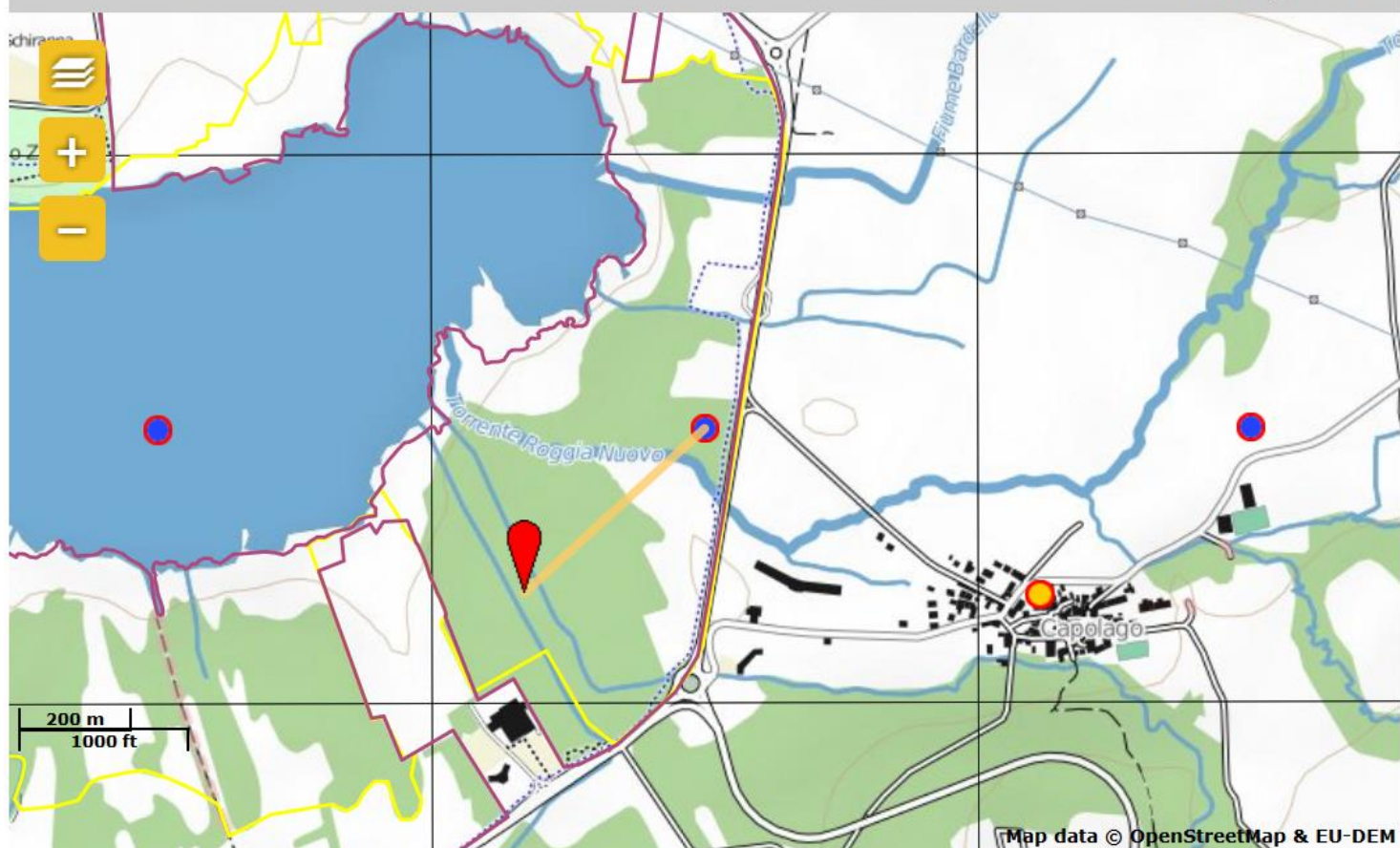

GEOREFERENZIAZIONE ESATTA

E' comunque possibile localizzare in modo preciso l'osservazione cliccando sul punto preciso della mappa o della foto satellitare. Il punto dell'osservazione viene indicato con un segnaposto rosso.

Trasmettere le mie osservazioni - Uccelli

*** Solo i campi preceduti da un asterisco sono obbligatori. Evitare di inserire dati nel campo --> Numero - Sesso - Età se non si è rigorosamente certi

* Data
26.03.2019 [ultimo sabato] [ultima domenica] [ieri] [oggi]

* Luogo [ctrl + clic per associare ad una località]
altitudine Buguggiate [32N 484 / 5071] / Buguggiate (VA)
244 m
[cambiare la località] [centrare la carta sull'indicatore] 8°48'56" E / 45°47'51" N

* Specie
maschera di selezione -- SCEGLIETE --

* Numero totale d'individui
Valore esatto 1

I campi qui sotto non sono obbligatori *** (vedi sotto)

Numero	Sesso	Età
	sconosciuto	sconosciuta

[aggiungere individui supplementari]
maschera di selezione

Altri dati/informazioni

Le mie ultime segnalazioni:
venerdì 24 marzo 2019
Buguggiate Inferiore [32N 492 / 5064]
1 Cincia dal ciuffo
mercoledì 20 marzo 2019
Gavi [32N 485 / 4948]
1 Biancone
Carrosio [32N 486 / 4945]
1 Biancone
giovedì 21 marzo 2019
Genova [32N 488 / 4926]

Al momento su Ornitho.it è possibile inserire osservazioni di **alcuni gruppi sistematici**

- Uccelli (tutte le specie)
- Mammiferi (alcune specie)
- Rettili (tutte le specie)
- Anfibi (tutte le specie)
- Libellule (tutte le specie)
- Farfalle (alcune specie)
- altri gruppi legati a progetti specifici (es. specie alloctone)

- Le ultime rarità
- Tutti i miei dati
- Consultazione a più criteri
- Sintesi giornaliera
- Fotografie e suoni
- ☑ Dati e analisi
 - Gru 2019
 - Aquila minore 2019
 - Biancone 2019
 - Poiana 2019
 - Rondine 2019
 - Balestruccio 2019
 - Istrice 14-19
 - Volpe 16-19
 - Scoiattolo grigio 15-19
 - Siluro 18-19
 - Gambero rosso della Louisiana 18-19
 - Geco comune 2019
 - Lucertola muraiola 2019
 - Sympecma fusca 2019
 - Vanessa atalanta 15-17
 - Vanessa atalanta 2019
 - Macroglossum stellatarum 18-19
 - Popillia japonica 15-18
 - Cimice asiatica 16-18
 - Allanthus altissima 15-19
 - Buddleja davidii 18-19
 - Solidago canadensis 18-19

*** Specie**

maschera di selezione -- SCEGLIETE --

Numero totale d'individui: Valore esatto 1

I campi qui sotto non sono obbligatori

Altri dati/informazioni

Dato protetto Dato riservato

Codice atlante : fornire

L'animale è morto o ferito

Comportamento : Mig In Do Pre

Codice progetto :

Potete fornire un'immagine dell'osservazione (max. 1 Mb)

Sforgia... Nessun file selezionato

Commenti

Nota Nota protetta

Le mie ultime segnalazioni :

domenica 24 marzo 2019

Venegono Inferiore [32N 492 / 5064]

1 Cincia dal ciuffo

mercoledì 20 marzo 2019

Gavi [32N 485 / 4948]

1 Biancone

Carrosio [32N 486 / 4945]

1 Biancone

giovedì 21 marzo 2019

Genova [32N 488 / 4926]

1 Falco di palude

sabato 23 marzo 2019

Buguggiate [32N 484 / 5071]

1 Airone bianco maggiore

× Panuri di Webb

1 Picchio rosso minore

1 Usignolo di fiume

1 Piro piro culbianco

Varese [32N 483 / 5072]

3 Mestoloni

domenica 10 marzo 2019

Veddasca [32N 484 / 5103]

≥1 Rampichino alpestre

Veddasca [32N 483 / 5102]

Dopo aver localizzato l'osservazione sulla mappa, si clicca sull'icona del gruppo sistematico d'interesse e successivamente **si seleziona la specie** dal menù a tendina

The screenshot shows the Ornitho.it observation form for the species **Fringuello**. The form is highlighted with a red box. It includes a map at the top, a species selection dropdown, a 'Numero totale d'individui' section with a table for sex and age, and a file upload section for photos or audio.

*** Specie**
maschera di selezione Fringuello

*** Numero totale d'individui**
Valore esatto 4

I campi qui sotto non sono obbligatori * (vedi sotto)**

Numero	Sesso	Età
2	2x maschio	sconosciuta
2	2x femmina	sconosciuta

[aggiungere individui supplementari]
2m? 2f?

Altri dati/informazioni

Dato protetto Dato di seconda mano

Codice atlante : fornire l'elenco, se necessario

L'animale è morto o ferito

Comportamento : Migrazione attiva
 In alimentazione
 Dormitorio
 Predato

Codice progetto :

Potete fornire un'immagine JPEG (max. 450 pixels) o un suono MP3 della vostra osservazione (max. 1 Mb)

Sfoggia... Nessun file selezionato.

Commenti
Nota Nota protetta

Successivamente, si indica **il numero di individui** osservati della specie selezionata (specificando se si tratta di valore esatto o stima).

In alternativa, è possibile non indicare il numero selezionando dal menù a tendina «non contati».

Infine, è possibile (ma non obbligatorio!) **corredare l'osservazione con informazioni aggiuntive**, variabili in funzione del gruppo tassonomico (es. sesso, età, comportamento etc.).

E' possibile anche inserire una o più **foto** a supporto dell'osservazione (max 450 px di lato), utile in caso di specie rare o di difficile determinazione.

☰ Dati e analisi

- Gru 2019
- Aquila minore 2019
- Biancone 2019
- Poiana 2019
- Rondine 2019
- Balestruccio 2019
- Istrice 14-19
- Volpe 16-19
- Scoiattolo grigio 15-19
- Siluro 18-19
- Gambero rosso della Louisiana 18-19
- Geco comune 2019
- Lucertola muraiola 2019
- Sympecma fusca 2019
- Vanessa atalanta 15-17
- Vanessa atalanta 2019
- Macroglossum stellatarum 18-19
- Popillia japonica 15-18
- Cimice asiatica 16-18
- Ailanthus altissima 15-19
- Buddleja davidii 18-19
- Solidago canadensis 18-19

▼ **Partecipare**

- Trasmettere le mie osservazioni
- Controllare le mie liste

▼ **Informazioni**

- Leggere le ultime novità

☰ Aiuto

- Regole di ornitho.it



*** Specie**

maschera di selezione

*** Numero totale d'individui**

Valore esatto

▼ I campi qui sotto non sono obbligatori *** (vedi sotto)

Numero	Sesso	Età
<input type="text" value="2"/>	2x <input type="text" value="maschio"/>	<input type="text" value="sconosciuta"/>
<input type="text" value="2"/>	2x <input type="text" value="femmina"/>	<input type="text" value="sconosciuta"/>

[aggiungere individui supplementari]

Altri dati/informazioni

Dato protetto Dato di seconda mano

Codice atlante :

L'animale è morto o ferito

Comportamento : Migrazione attiva
 In alimentazione
 Dormitorio
 Predato

Codice progetto :

Potete fornire un'immagine JPEG (max. 450 pixels) o un suono MP3 della vostra osservazione (max. 1 Mb)

Commenti

Nota Nota protetta

Le mie ultime segnalazioni :

domenica 24 marzo 2019

Venegono Inferiore [32N 492 / 5064]

1 Cincia dal ciuffo

mercoledì 20 marzo 2019

Gavi [32N 485 / 4948]

1 Biancone

Carrosio [32N 486 / 4945]

1 Biancone

giovedì 21 marzo 2019

Genova [32N 488 / 4926]

1 Falco di palude

sabato 23 marzo 2019

Buguggiate [32N 484 / 5071]

1 Airone bianco maggiore

× Panuri di Webb

1 Picchio rosso minore

1 Usignolo di fiume

1 Piro piro culbiano

Varese [32N 483 / 5072]

3 Mestoloni

domenica 10 marzo 2019

Veddasca [32N 484 / 5103]

≥1 Rampichino alpestre

Veddasca [32N 483 / 5102]

≥1 Tordela

≥4 Zigoli muciatto

Veddasca [32N 482 / 5102]

1 Zigolo giallo

I dati inseriti sono di norma pubblici e visibili dagli altri utenti, ma è possibile criptarli cliccando su «**dato protetto**».

Le osservazioni di specie particolarmente sensibili al disturbo, minacciate o di interesse venatorio sono criptate automaticamente e pertanto mai visibili agli altri utenti.